



Agevolazioni 2026: istruzioni per l'uso

*Come pianificare e sfruttare l'iperammortamento e le
altre misure di sostegno agli investimenti*

Rimini 2 marzo 2026

Una Svolta nella Politica Industriale Italiana

La Legge di Bilancio 2026 (L. 199/2025) segna un cambio di strategia: si abbandona il credito d'imposta e si torna alla **deduzione fiscale maggiorata**. Questo meccanismo premia le imprese redditizie e orienta gli investimenti verso produzioni europee.

Il beneficio si lega alla capacità di generare utili, non solo alla spesa. Un approccio che valorizza la solidità finanziaria delle aziende.

Novità Principali

- Deduzione extracontabile fino al 280% del costo
- **Vincolo "Made in EU" obbligatorio**
- Validità fino al 30 settembre 2028
- Focus su tecnologie 4.0 e energie rinnovabili

Cosa cambia rispetto al passato

Prima: Credito d'Imposta

- Compensazione immediata in F24
- Beneficio anche senza utili
- Gestione più complessa
- Nessun vincolo territoriale

Ora: Deduzione Fiscale

- Riduzione del reddito imponibile
- Richiede utili aziendali
- Meccanismo più semplice
- **Obbligo "Made in EU"**

Il nuovo meccanismo premia le imprese solide e redditizie, legando il beneficio alla capacità di generare utili piuttosto che alla sola spesa.

Chi può accedere all'agevolazione

Società di Capitali

S.p.A., S.r.l., S.a.p.a. e tutti gli enti commerciali residenti in Italia

Società di Persone

S.n.c., S.a.s. e forme equiparate con reddito d'impresa

Ditte Individuali

Imprese individuali in contabilità ordinaria o semplificata

Stabili Organizzazioni

Filiali italiane di società estere tassate in Italia

 **Importante:** I professionisti e lavoratori autonomi sono esclusi dall'agevolazione. L'iperammortamento è riservato esclusivamente ai titolari di reddito d'impresa.

Chi è escluso dall'iperammortamento

Professionisti

Lavoratori autonomi e studi professionali non possono accedere. L'iperammortamento è riservato alle attività d'impresa.

Regime Forfettario

Esclusi i contribuenti in regime forfettario, che determinano il reddito con coefficienti fissi.

Imprese in Crisi

Società in liquidazione, fallimento, concordato preventivo o altre procedure concorsuali.

Sanzioni Interdittive

Imprese colpite da sanzioni ex D.Lgs. 231/2001 per responsabilità amministrativa.

Condizioni obbligatorie per accedere



Sicurezza sul Lavoro

Rispetto completo delle normative sulla sicurezza: DVR aggiornato, nomine RSPP, assenza di violazioni accertate.

Regolarità Contributiva

DURC in corso di validità al momento della dichiarazione dei redditi. Anche piccole irregolarità bloccano il beneficio.

PERIODO DI VALIDITÀ

Quando investire: la finestra temporale

1 Gennaio 2026

Inizio del periodo agevolabile. Gli investimenti devono essere effettuati da questa data.

30 Settembre 2028

Termine ultimo per completare gli investimenti agevolabili.

1

2

3

Triennio 2026-2028

Periodo esteso per pianificare investimenti complessi con visione di medio termine.

 **Momento dell'investimento:** Per beni mobili conta la consegna, per il leasing il verbale di collaudo, per gli appalti l'ultimazione dei lavori.

% LE ALIQUOTE

Quanto vale l'Iperammortamento

Il beneficio fiscale si calcola applicando percentuali di maggiorazione al costo del bene. La struttura premia gli investimenti contenuti ma sostiene anche i grandi progetti.

180%

Primo Scaglione

Costo fiscale riconosciuto
fino a 2,5 milioni di euro
(maggiorazione 180%)

100%

Secondo Scaglione

Da 2,5 a 10 milioni di euro
(maggiorazione 100%)

50%

Terzo Scaglione

Da 10 a 20 milioni di euro
(maggiorazione 50%)

0%

Oltre 20 Milioni

Nessuna maggiorazione
applicabile

Esempio Pratico: Investimento da 20 Milioni

Scaglione	Importo (€)	Maggiorazione	Deduzione Extra (€)
0 - 2,5 Mln	2.500.000	180%	4.500.000
2,5 - 10 Mln	7.500.000	100%	7.500.000
10 - 20 Mln	10.000.000	50%	5.000.000
TOTALE	20.000.000		17.000.000

📄 **Risparmio IRES:** $17.000.000 \text{ €} \times 24\% = 4.080.000 \text{ €}$ (20,4% dell'investimento totale)

Come funziona per i beni acquistati

01

Investimento Iniziale

Acquisto macchinario 4.0 prodotto in Germania: € 1.000.000

03

Valore Fiscale Totale

Costo reale + maggiorazione: $1.000.000 + 1.800.000 = € 2.800.000$ deducibili

02

Calcolo Maggiorazione

Rientra nel primo scaglione (< 2,5 mln): $1.000.000 \times 180\% = € 1.800.000$ di maggiorazione. La maggiorazione si deduce seguendo i coefficienti di ammortamento del DM 31/12/1988, a partire dall'entrata in funzione del bene. Nel 1°anno, l'aliquota è ridotta alla metà secondo l'art. 102 TUIR.

04

Risparmio IRES

Maggiorazione × aliquota IRES: $1.800.000 \times 24\% = € 432.000$ di risparmio fiscale

Risultato: Su un investimento di 1 milione di euro, l'impresa ottiene un risparmio fiscale di 432.000 euro, pari al 43,2% dell'investimento iniziale.

Leasing Finanziario: Come funziona l'iperammortamento

La maggiorazione del 180% si applica solo alla quota capitale dei canoni (esclusi interessi). La deduzione fiscale segue le regole dell'art. 102 comma 7 TUIR. La durata minima fiscale è pari alla metà del periodo di ammortamento tabellare. Per esempio, per un macchinario di €500.000, Riscatto 1%, coefficiente del 10%, la durata minima fiscale è di 5 anni.



Scenario A: Durata = Minimo Fiscale (5 anni)

- Contratto: 5 anni (60 mesi)
- Coincide perfettamente con durata minima fiscale
- Canoni e maggiorazione viaggiano in parallelo
- Massima semplicità amministrativa
- Deduzione annuale: €99.000 canone + €178.200 maggiorazione



Scenario B: Durata > Minimo Fiscale (8 anni)

- Contratto: 8 anni (96 mesi)
- Canoni spalmati su 8 anni, maggiorazione su 5 anni
- Deduzione canone annuale: €61.875 (in 8 esercizi)
- Deduzione maggiorazione: €178.200 (in 5 esercizi)
- Disallineamento temporale tra canoni e maggiorazione



Scenario C: Durata < Minimo Fiscale (3 anni)

- Contratto: 3 anni (36 mesi)
- Vincolo fiscale: deduzione obbligatoria in 5 anni
- Canone civilistico: €165.000/anno (3 anni)
- Canone fiscale: €99.000/anno (5 anni)
- Maggiorazione: €178.200/anno (5 anni)
- Massimo disallineamento contabile-fiscale

In tutti i casi, la maggiorazione totale è sempre €891.000 (180% di €495.000 quota capitale).

Confronto Scenari: Impatto Fiscale Anno per Anno

Ipotesi comune: Macchinario €500k, quota capitale €495k, Riscatto 1%, maggiorazione totale €891k

Anno	Scenario A (5 anni)			Scenario B (8 anni)			Scenario C (3 anni)		
	Canone CE	Deduzione Fiscale	Maggiorazione	Canone CE	Deduzione Fiscale	Maggiorazione	Canone CE	Deduzione Fiscale	Maggiorazione
2026	€99k	€99k	€178,2k	€61,9k	€61,9k	€178,2k	€165k	€99k	€178,2k
2027	€99k	€99k	€178,2k	€61,9k	€61,9k	€178,2k	€165k	€99k	€178,2k
2028	€99k	€99k	€178,2k	€61,9k	€61,9k	€178,2k	€165k	€99k	€178,2k
2029	€99k	€99k	€178,2k	€61,9k	€61,9k	€178,2k	-	€99k	€178,2k
2030	€99k	€99k	€178,2k	€61,9k	€61,9k	€178,2k	-	€99k	€178,2k
2031	-	-	-	€61,9k	€61,9k	-	-	-	-
2032	-	-	-	€61,9k	€61,9k	-	-	-	-
2033	-	-	-	€61,9k	€61,9k	-	-	-	-
Totale	€495k	€495k	€891k	€495k	€495k	€891k	€495k	€495k	€891k

Punto Chiave 1: Deduzione Totale Identica

In tutti e tre gli scenari, l'ammontare totale deducibile è sempre €1.386k (€495k canoni + €891k maggiorazione)

Punto Chiave 2: Timing Diverso

La differenza sta solo nella distribuzione temporale delle deduzioni, non nell'importo finale

Punto Chiave 3: Vincolo dei 5 Anni

La maggiorazione del 180% deve sempre essere dedotta in minimo 5 anni, indipendentemente dalla durata contrattuale

Punto Chiave 4: Riscatto

Al riscatto (€5k), si applicano le regole dei beni in proprietà per ammortamento e maggiorazione residua

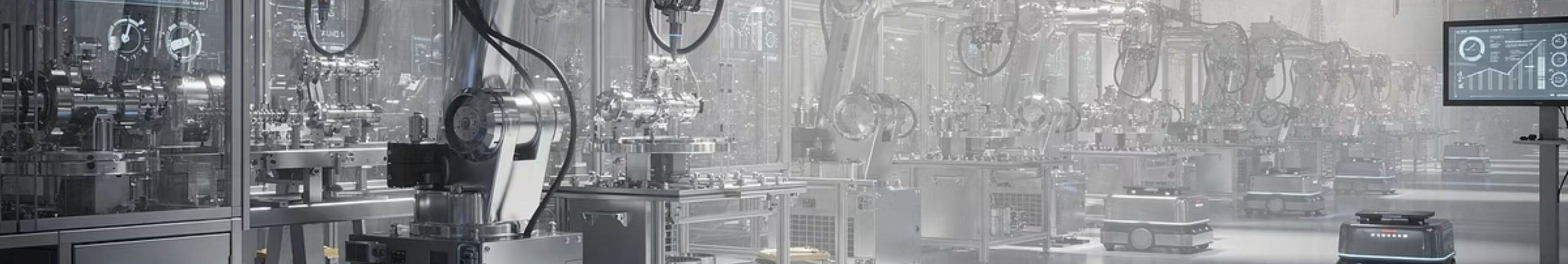

 ALLEGATO IV

Beni Materiali 4.0: Cosa è agevolabile

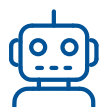

Macchine Intelligenti

Macchine utensili CNC, robot collaborativi, sistemi multi-robot per assemblaggio e saldatura.



Controllo Qualità

Sistemi di misura a coordinate, monitoraggio in-process, tracciabilità RFID.



Interazione Uomo-Macchina

Interfacce HMI avanzate, realtà aumentata e virtuale, postazioni ergonomiche.



ALLEGATO IV

Beni Materiali 4.0: Introduzione del Quarto Gruppo





La novità strutturale dell'Allegato IV rispetto al precedente allegato A è l'introduzione di un quarto gruppo di beni: "*Beni strumentali per l'elaborazione, la memorizzazione e la trasmissione dei dati*". Fino al 2025 server e reti erano agevolabili solo se componenti inscindibili della macchina.

Dal 2026, diventano beni strumentali autonomi.

Il testo cita espressamente le **infrastrutture di calcolo ad alte prestazioni (HPC)**, i server GPU e i sistemi di accelerazione hardware. Questi componenti sono necessari per l'addestramento e l'esecuzione (inferenza) dei modelli di intelligenza artificiale.

Requisiti Tecnici Obbligatori

Per accedere all'iperammortamento, i beni dell'Allegato IV devono possedere **tutte** queste caratteristiche di base:

-  **Controllo Computerizzato**
CNC o PLC per la gestione automatizzata dei processi produttivi.
-  **Interconnessione**
Collegamento ai sistemi informatici di fabbrica con caricamento remoto di istruzioni.
-  **Integrazione Logistica**
Comunicazione automatica con il sistema logistico o altre macchine del ciclo.
-  **Sicurezza Avanzata**
Conformità ai più recenti standard di sicurezza, salute e igiene del lavoro.

Inoltre, servono **almeno 2** tra: telemanutenzione, monitoraggio continuo con sensori, integrazione con Digital Twin.



ALLEGATO V

Beni Immateriali: Software e Piattaforme



Digital Product Passport

Software per tracciabilità e circolarità, integrati con PLM, ERP e MES.



Economia Circolare

Gestione rifiuti, ottimizzazione ciclo di vita, recupero materiali.



Data Spaces

Ecosistemi per scambio sicuro di dati secondo standard europei IDS-RAM.



Cybersecurity

Protezione dati industriali e certificazione blockchain delle transazioni.

Fotovoltaico e Autoproduzione

L'iperammortamento si estende ai beni per **autoproduzione di energia da fonti rinnovabili destinata all'autoconsumo**, anche a distanza.

Cosa è agevolabile

- Gruppi di generazione elettrica
- Sistemi di accumulo (batterie)
- Trasformatori e misuratori
- Impianti per energia termica
- Servizi ausiliari

Dimensionamento

La producibilità massima non deve eccedere il 105% del fabbisogno energetico annuo della struttura produttiva.



Massimali per Sistemi di Generazione



Fotovoltaico

Da 1.420 €/kW (< 20kW) fino a 840 €/kW per grandi impianti



Eolico

Da 2.640 €/kW a scendere in base alla potenza



Pompe di Calore

1.560 €/kW fino a 1000 kWt (Aria/Acqua)



Accumulo

900 €/kWh per sistemi di stoccaggio

Fotovoltaico: Solo Alta Efficienza Europea

Per il solare, sono agevolabili **esclusivamente** moduli che rispettano requisiti tecnici stringenti dell'art. 12 DL 181/2023.



Lettera A - ESCLUSA

Moduli prodotti in UE con efficienza modulo $\geq 21,5\%$. Celle anche asiatiche. **NON agevolabili.**



Lettera B - AMMESSA

Moduli e celle prodotti in UE, efficienza cella $\geq 23,5\%$. **Agevolabili.**



Lettera C - AMMESSA

Celle bifacciali HJT o tandem prodotte in UE, efficienza cella $\geq 24,0\%$. **Agevolabili.**

 **Attenzione:** L'efficienza della cella è sempre superiore a quella del modulo. Solo tecnologie avanzate (TOPCon, HJT, IBC) raggiungono questi livelli.

Registro ENEA: Verifica Obbligatoria

I moduli devono essere iscritti nel Registro delle tecnologie per il fotovoltaico tenuto dall'ENEA.

L'iscrizione attesta i livelli di efficienza e l'origine territoriale. Senza questa certificazione, l'investimento non è agevolabile.

Cosa Richiedere al Fornitore

- Certificato di iscrizione ENEA
- Classificazione in sezione B o C
- Datasheet tecnici delle celle
- **Origine produzione certificata**



PRODUTTORI COMPATIBILI

Chi Produce Moduli Agevolabili



3SUN (Enel) - Italia

Leader con tecnologia HJT proprietaria "CORE-H". Efficienza cella > 24,5%. Modelli B60 e M40 Bold conformi lettera C.



SoliTek - Lituania

Specializzato in Glass-Glass e BIPV. Tecnologie TOPCon e HJT. Linea "Blackstar" presente nel Registro ENEA.



Carbon Solar - Francia

Start-up con Gigafactory a Fos-sur-Mer. Celle TOPCon e IBC. Produzione da autunno 2025.

 CUMULABILITÀ

Cumulo con altri incentivi

L'iperammortamento è cumulabile con altre agevolazioni (Nuova Sabatini, ZES Unica, bandi regionali), ma con una regola che cambia tutto:

La base di calcolo è al netto degli altri contributi o sovvenzioni

Prima di calcolare la maggiorazione del 180%, il valore del bene viene decurtato degli altri contributi ricevuti. Questo riduce il beneficio fiscale complessivo.

Esempio: Cumulo con Nuova Sabatini

Senza Cumulo

- Investimento: 100.000 €
- Base calcolo: 100.000 €
- Maggiorazione: 180.000 €
- Risparmio IRES: 43.200 €

Con Sabatini (10.000 €)

- Investimento: 100.000 €
- Base calcolo: 90.000 €
- Maggiorazione: 162.000 €
- Risparmio IRES: 38.880 €
- **Totale: 48.880 €**

 Il cumulo resta vantaggioso ma l'effetto moltiplicatore è ridotto. Serve una simulazione precisa caso per caso.

Documentazione Obbligatoria

01

Dicitura in Fattura

Riferimento normativo obbligatorio: "Bene agevolabile ai sensi dell'art. 1, commi 427-436, L. 199/2025".

03

Certificazione Contabile

Revisore legale certifica l'effettivo sostenimento delle spese e la corrispondenza documentale.

02

Perizia Tecnica

Obbligatoria per beni > 300.000 €. Attesta caratteristiche tecniche e interconnessione.

04

Comunicazione GSE

Tre fasi: preventiva, conferma (entro 60 gg), completamento (entro 15/11/2028).

Recapture: quando si perde l'agevolazione

L'agevolazione decade se i beni vengono ceduti o delocalizzati prima della fine dell'ammortamento.

Cessione del Bene

Vendita a terzi prima del termine: perdita delle quote residue di maggiorazione.

Riscatto (anticipato) Leasing

Riscatto anticipato e rivendita del bene a terzi: decadenza dalle quote future.

Delocalizzazione

Trasferimento permanente all'estero: revoca immediata del beneficio residuo.

Clausola di Salvaguardia

Nessuna revoca se si sostituisce il bene con uno equivalente o superiore nello stesso anno.

Raccomandazioni Strategiche

- 1 Pianificazione Fiscale**
Verificare la capienza IRES prospettica. Senza utili, il beneficio diventa credito differito (perdite riportabili).
- 2 Audit Supply Chain**
Richiedere certificato di origine UE/SEE prima di ordinare. Verificare con Camera di Commercio.
- 3 Simulazione Cumulo**
Calcolare la convenienza del cumulo con altri incentivi. A volte rinunciare a piccoli contributi conviene.
- 4 Interconnessione Tempestiva**
La deduzione parte dall'anno di interconnessione. Ritardi spostano in avanti tutto il piano fiscale.

L'iperammortamento 2026 offre opportunità significative ma richiede approccio integrato tra direzione tecnica, acquisti e amministrazione.





PANORAMICA

Altre Misure 2026 per le Imprese

ZES Unica

Credito d'imposta confermato per investimenti 2026-2028. Ammesse anche Marche e Umbria. Riparto fino al 75% per chi non utilizza Transizione 5.0.

Zone Logistiche Semplificate (ZLS)

Credito d'imposta per investimenti 2026-2028 in aree portuali e retroportuali. Semplificazione amministrativa per le imprese.

Nuova Sabatini

Rifinanziamento: 200 mln € per il 2026. Totale disponibile: 450 mln €. Tasso agevolato per PMI.

Contratti di Sviluppo

Rifinanziamento: 250 mln € (2027), 50 mln € (2028), 250 mln € (2029). Totale: 550 mln € per investimenti strategici.



Contatti

Per qualsiasi domanda, approfondimento o per discutere di opportunità personalizzate, non esitate a contattarmi:

Gianluca De Candia

- **Cellulare:** 335 129 9407
- **Email:** gianluca.decandia@primeadvisorsrl.it
- **LinkedIn:** [linkedin.com/in/gianluca-de-candia-0b0b1a18](https://www.linkedin.com/in/gianluca-de-candia-0b0b1a18)